

Volkstuinvereniging

Een volkstuinvereniging bestaat uit leden die op een bepaald stuk grond/complex een volkstuin huren. Alle tuinders zijn automatisch lid van de volkstuinvereniging, vertegenwoordigd door een bestuur. De volkstuinvereniging huurt de grond van de grondeigenaar. De vereniging regelt de verhuur aan de volkstuinders en organiseert het dagelijks beheer.

In Wijhe en Schalkhaar hebben we ook grond. Deze grond verhuren we al lange tijd aan een volkstuinvereniging. Dit is een mooie vorm zodat moestuinieren betaalbaar kan blijven op de lange termijn. Voor de volkstuinen in Deventer wordt er, net als op onze complexen in Wijhe en Schalkhaar, voor **1 januari 2025** een moestuinvereniging (of andere vorm) opgericht zodat de tuinen kunnen worden behouden voor de tuinders.

Ons streven is dat er weinig wijzigt als het gaat om het gebruik van uw tuin. Voordeel van de vereniging is dat de prijs laag kan blijven en dat er meer onderlinge verbinding is tussen de huurders. Zo kan er gezamenlijk een moestuindag worden georganiseerd door de vereniging, gezamenlijk materialen worden ingekocht en worden besloten tot nieuwe faciliteiten bij het volkstuincomplex.

NIEUWE ORGANISATIEVORM VOLKSTUINEN

**Deze folder betreft de toekomst van uw volkstuin.
Leest u deze daarom goed door!**

Onze volkstuinen zijn belangrijk voor u én voor ons. U bent buiten actief, ontmoet andere volkstuinders en haalt plezier uit het verbouwen van uw eigen voedsel. Dat vinden we belangrijk en willen we graag zo houden.

Maar de volkstuinen vergen ook veel tijd en aandacht van onze stichting. Om de volkstuinen te kunnen behouden zodat u kunt blijven genieten van uw tuin, gaan we over tot een andere organisatievorm. We leggen u in deze folder uit waarom we deze verandering gaan inzetten en wat we daarbij van u vragen.

Nieuwe organisatievorm volkstuinen

Omdat onze 350 volkstuinen (te) veel inzet kosten **stopt** IJssellandschap per **1 januari 2025** definitief met het verhuren van tuinen **rechtstreeks** aan huurders. **In plaats daarvan gaat IJssellandschap de verschillende volkstuincomplexen verhuren aan een nieuw op te richten volkstuinvereniging.**

Waarom deze nieuwe vorm?

U heeft als huurder nu rechtstreeks contact met IJssellandschap. Tuinieren is heel populair. Dit betekent dat wij vooral in het seizoen steeds vaker contact hebben met (nieuwe)huurders, contracten maken en tuinen controleren.

Onze medewerkers hebben helaas niet genoeg tijd meer om al dit werk te doen. Als we op de huidige manier de volkstuinen blijven beheren zou de huurprijs zeer sterk moeten stijgen. Dit willen we niet: moestuinieren dient voor iedereen betaalbaar te blijven. Daarom is het nodig het anders te organiseren.



De organisatie Ijssellandschap



Ijssellandschap heeft meerdere volkstuincomplexen in eigendom/ beheer, zoals in Deventer op De Worp (Rijksstraatweg, Dahliastraat, Steenenkamer, Achter de Hoven), de Platvoet en in Bathmen. Het betreft in totaal 350 tuinen.

Stichting Ijssellandschap is een relatief kleine organisatie met 20 medewerkers in de binnen- en buitendienst. We beheren en beschermen 4300 hectare grond, bos, natuur, (boeren)erven en landgoederen in en rondom Deventer (www.ijssellandschap.nl).

We zijn een particuliere stichting, waarbij we met onze inkomsten uit pacht en huur het beheer en onderhoud van het landschap en de gebouwen betalen. Omdat er steeds meer ontwikkelingen en uitdagingen zijn, zoals toezicht in onze gebieden en het verduurzamen van onze panden, vraagt dit steeds meer van onze medewerkers én van onze financiën.

Uw hulp is nodig voor het behoud!

Een nieuwe organisatievorm met een volksvereniging, is nodig voor **AL** onze volkstuincomplexen! We begrijpen natuurlijk dat dit een verandering is. Dat vraagt overleg en samenwerking met u als volkstuinhuurders en als volkstuinders onderling, waarbij uw inzet nodig is voor het behoud van (betaalbare) volkstuinen. We hopen dat u zich samen met ons en met medetuinders wilt inzetten om de volkstuinen te behouden.

Uiteraard doen we dit samen. We begeleiden u hierbij.

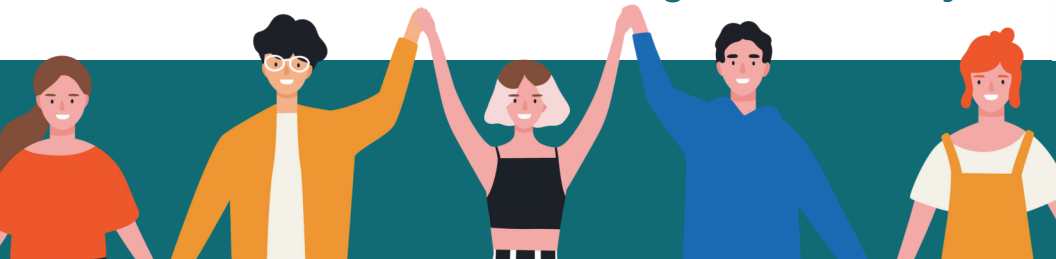

UITNODIGING Startbijeenkomst

Voor het behoud van de volkstuinen is uw hulp en inzet nodig. Wilt u meedenken over de toekomst van uw volkstuincomplex en meehelpen bij de oprichting van de volkstuinvereniging?

Dan nodigen wij u van harte uit voor de startbijeenkomst volkstuinvereniging op:

woensdagavond 4 oktober 2023

Tijd: 19.30 uur – 21.00 uur

Wijkvereniging De Hoven

Leliestraat 27, Deventer - De Worp

Deze avond staat in het teken van de nieuw op te richten volkstuinvereniging. Er wordt ook informatie gegeven door een bestuurslid van een bestaande volkstuinvereniging.

Graag ontvangen we u. Meldt u van te voren aan, dan zorgen wij dat er koffie/thee voor u klaar staat.
AANMELDEN bij voorkeur per mail: info@ijssellandschap.nl.
Met vermelding van uw naam en volkstuinnummer. Eventueel telefonisch: 0570-635955 (tussen 09.00 - 13.00 uur)

**HARTELIJK DANK VOOR UW BEGRIP EN WE
ONTVANGEN U GRAAG 4 OKTOBER a.s.**

Ter verduidelijking: Het gaat in deze bijeenkomst om de toekomst van uw volkstuincomplex. Het besluit dat wij stoppen met het rechtstreeks verhuren aan tuinders is definitief. Op de avond staat dit dan ook **niet** ter discussie. We nodigen u uit om een **nieuwe** vorm van beheer op te zetten en nodigen dan ook specifiek volkstuinders uit die zich in willen zetten voor het behoud van het volkstuincomplex.

Zie achterkant: Volkstuinvereniging

